

PANDUAN PELAKSANAAN KEBERSIHAN, KESEHATAN, KESELAMATAN, DAN KELESTARIAN LINGKUNGAN PADA PENYELENGGARAAN KEGIATAN PERTEMUAN, INSENTIF, KONVENSI, DAN PAMERAN (MICE)

**DALAM RANGKA MELAKSANAKAN PROTOKOL KESEHATAN
BAGI MASYARAKAT PRODUKTIF UNTUK PENCEGAHAN
DAN PENGENDALIAN CORONA VIRUS DISEASE 2019
(COVID-19).**

Edisi September 2020



PANDUAN UMUM MICE

SATGAS COVID-19

Membentuk satuan tugas (SATGAS) pencegahan dan penanganan COVID-19 dalam kegiatan MICE, yang bertugas mengatur lalu lintas orang, dan mengurai kerumunan/keramaian di tempat kegiatan serta secara berkala menghitung pengunjung yang masuk dan keluar tempat kegiatan (crowd management).



RENCANA KERJA PROSEDUR KESEHATAN

Melakukan analisis risiko dan menyiapkan rencana kerja terkait prosedur kesehatan, mitigasi paparan, dan evakuasi darurat kejadian COVID-19 sesuai dengan kegiatan MICE yang direncanakan.



DIGITAL & TOUCHLESS

Mempertimbangkan penggunaan inovasi digital dan teknologi untuk meminimalisir kontak fisik dalam kegiatan MICE, diantaranya sistem pendaftaran (registrasi/reservasi), media promosi, dan pembayaran nontunai (cashless).

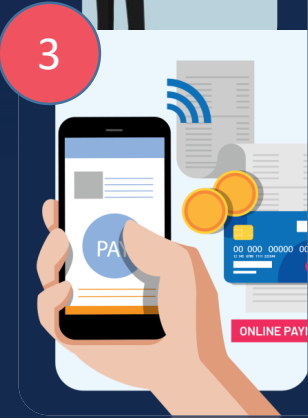

MASKER, FACE SHIELD, JAGA JARAK, & DISINFEKSI

Menginformasikan dan mengimbau semua orang yang terlibat dalam kegiatan MICE untuk disiplin mengenakan masker, rutin mencuci tangan dengan menggunakan sabun/hand sanitizer, dan jaga jarak aman minimal 1 meter. Serta disinfeksi tempat kegiatan secara menyeluruh pada saat persiapan, pelaksanaan, dan berakhirnya kegiatan.



SIRKULASI UDARA & RUANG ISOLASI

Memastikan terjaganya sirkulasi udara segar dan sinar matahari di tempat kegiatan (venue), serta menyediakan ruang isolasi/*transit room* dalam upaya penanganan orang teridentifikasi/terpapar COVID-19.



PERTEMUAN & KONVENSI

1 REGISTRASI TOUCHLESS

Mempertimbangkan penggunaan inovasi digital dan teknologi untuk meminimalisir kontak fisik dalam kegiatan MICE, diantaranya sistem pendaftaran (registrasi/reservasi), media promosi, dan pembayaran nontunai (*cashless*).



3 TIDAK BERPINDAH TEMPAT DUDUK

Peserta kegiatan, narasumber, dan pembicara menempati tempat duduk yang sama selama kegiatan berlangsung.



2 CROWD MANAGEMENT, LAYOUT SOCIAL DISTANCING

Mengatur kapasitas ruangan yang digunakan untuk kegiatan MICE dengan mematuhi aturan jaga jarak aman minimal 1 meter.

Melaksanakan pengaturan kerumunan yang disusun oleh pelaksana kegiatan.



4 MELAKSANAKAN SOP

Melaksanakan standar operasional prosedur (SOP) penyelenggaraan kegiatan dan panduan penanganan COVID-19 yang dibuat oleh pelaksana kegiatan.



PERJALANAN INSENTIF

PENGATURAN ANTRIAN

Mengantar antrean masuk dan keluar area kegiatan dan mengatur tempat duduk dengan penerapan jaga jarak aman minimal 1 meter. Memberikan penanda khusus sebagai kontrol jaga jarak aman minimal 1 meter di lantai/meja/kursi atau melakukan rekayasa teknis seperti pemasangan partisi dan/atau pengaturan alur masuk tamu.

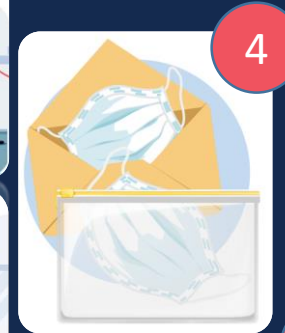

MENYIMPAN MASKER SECARA PRIBADI DAN TERTUTUP

Peserta kegiatan menyimpan masker secara pribadi dengan baik dan aman, dan tidak meletakkan masker di atas meja makan ketika menikmati makanan dan minuman.

DISINFEKSI BARANG-BARANG TAMU & VENDOR

Membersihkan barang bawaan tamu/karyawan/vendor dengan cara dan bahan disinfektan/cairan pembersih yang aman dan sesuai, sebelum masuk ke area kegiatan.

INFORMASI & KERJASAMA MEDIS

Menyediakan kontak darurat/informasi fasilitas medis dan rumah sakit rujukan dalam upaya penanganan orang teridentifikasi/terpapar COVID-19 di daerah pelaksanaan kegiatan.

TEMPAT SAMPAH TERTUTUP

Membuang sampah ke tempat sampah yang tertutup. Menjaga kebersihan toilet di area pelayanan makan dan minum agar tetap higienis, bersih, kering, dan tidak berbau setelah digunakan.

PAMERAN

MEMBATASI KAPASITAS ORANG DALAM STAND

Ketentuan jumlah penjaga *stand* maksimal 2 orang, untuk stand pameran ukuran 9 meter persegi dan berlaku kelipatan.

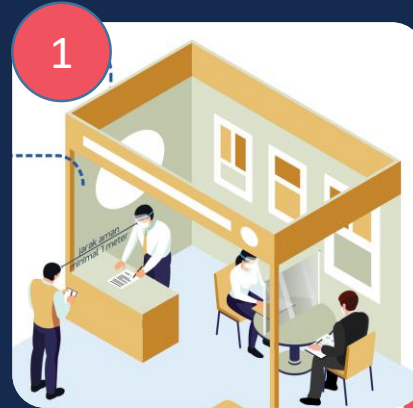

MEMBATASI JARAK ANTAR PENGUNJUNG

Membatasi jarak pengunjung di dalam *stand* pameran minimal 1 meter atau jika tidak memungkinkan lakukan rekayasa teknis di dalam *stand* pameran untuk menghindari kontak fisik.



CROWD & TIME MANAGEMENT

Memberlakukan sistem waktu kunjungan (membagi waktu kunjungan dalam beberapa gelombang), dan melakukan rekayasa teknis alur pengunjung saat kegiatan pameran berlangsung untuk mencegah kerumunan dan penularan COVID-19.



DISINFEKSI BARANG-BARANG PAMERAN

Peserta kegiatan melakukan disinfeksi terhadap barang yang ditampilkan (*display*) dan materi promosi yang menjadi tanggung jawabnya, dan berada di dalam *stand* pameran.



PESERTA PAMERAN MENGGUNAKAN MASKER DAN/ATAU FACE SHIELD & SARUNG TANGAN

Penjaga *stand* pameran sekurang-kurangnya mengenakan masker, *face shield*, dan sarung tangan.

Mengingatkan pengunjung agar menggunakan *hand sanitizer* saat datang ke *stand*, sebelum dan sesudah menyentuh/ memegang barang pameran, dan saat keluar dari area *stand*.

